

Acest plan anuleaza si inlocuieste planul nr. 25/26.A07 elaborat la data 01.2013.  
This layout plan canceled and replaced layout plan no. 25/26.A07 prepared on 01.2013.

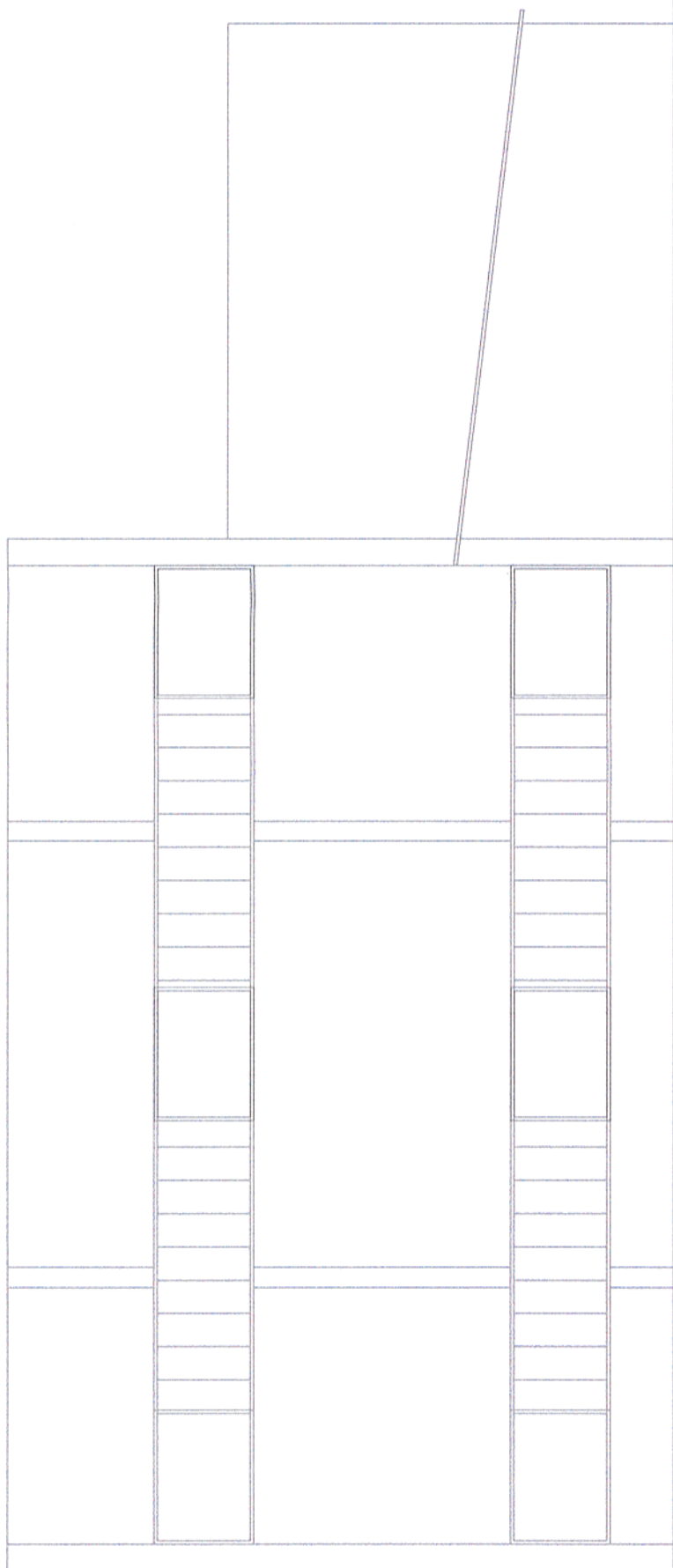

+ 10.00  
+ 6.70  
+ 3.30  
+ 0.00



Verificator / Expert Checker / Expert	Cerința Requirement	Semnatura Signature	Referat / Expertiza Report / Expertise
		MINISTERUL TRANSPORTURILOR	
BENEFICIAR / BENEFICIARY : 		COMPANIA NAȚIONALĂ DE CĂI FERATE "CFR" SA	
PROIECTANT / DESIGNER: 			
Aprobat Approved	Șef de echipă Team leader	C. Teodorescu	Data Date
Verificat Checked	Expert Cheie Key Expert	B. Gössler	01.2013
Subcontractant / Subcontractor 			
Aprobat Approved	Adjunct Șef de echipă Deputy Team leader	A. M. Baicu	01.2013
Verificat Checked	Arhitect Architect	M. Fotache	01.2013
Proiectat Designed	Arhitect Architect	L. G. Baicu	01.2013
"Reabilitarea liniei c.f. Frontieră - Curtici - Simeria, parte componentă a coridorului IV Pan - European pentru circulația trenurilor cu viteză maximă de 160 km/h" Tronsonul 3: Gurasada - Simeria		Semnatura Signature	
"Rehabilitation of the Railway Line Border - Curtici - Simeria, component Part of the IV Pan - European Corridor for the Trains Circulation with maximum speed of 160 km/h" Section 3: Gurasada - Simeria		Data Date	
Denumire desen / Drawing name: Clădire nr. 7 - Stația Deva - Hală revizie - Elevație 3 Building no. 7 - Deva Station - Service hall - Elevation		Semnatura Signature	
Scara / Scale 1:100		Revizia / Revision 1/05.2013	Cod desen / Drawing Code DM.03.03.26.AR.07.005
			Nr. / No 05/07

Project 9i  
35311.1  
Faza / Phase:  
PTh+CS / TD+TS